

Mestské zastupiteľstvo v Pezinku

Dňa: 28.03.2019

bod: 5

5. Návrh na zmenu zriaďovacej listiny Mestského múzea, p.o.

PREDKLADÁ: Ing. arch. Igor Hianik, primátor mesta Pezinok
SPRACOVAL: Mgr. Peter Štetka, právnik MsÚ v Pezinku

Uznesenie MsR č. 2-22/2019 zo dňa 19.03.2019: MsR odporúča MsZ schváliť materiál v predložennom znení, bez pripomienok.

UZNESENIE MsZ č. 1-/2019

Mestské zastupiteľstvo v Pezinku,
v zmysle ustanovenia § 6a zákona SNR č. 138/1991 Zb. o majetku obcí
a § 7 ods. 2 písm. a) VZN č. 1/2019 o zásadách hospodárenia s majetkom Mesta Pezinok

schvaľuje

odňatie majetku Mesta Pezinok zo správy správcu,
ktorým je príspevková organizácia Mesta Pezinok
Mestské múzeum v Pezinku

PREDMET: zo správy sa odnímajú nebytové priestory v objekte Starej radnice na ulici M.R. Štefánika 1 v Pezinku, súpisné číslo 1 na parcele číslo 4969 (LV č. 4234), k.ú. Pezinok, konkrétne:

miestnosť č. **213**, výmera 21,50 m² a
miestnosť č. **214**, výmera 29,95 m² (prepojené miestnosti), spolu výmera 51,45 m²

Deň účinnosti odňatia majetku do správy: bezodkladne po schválení

Dôvod odňatia majetku správcovi: Mesto má záujem využívať tento majetok na iný účel

Hodnota majetku ku dňu odňatia: obstarávacia cena cca 72 530 EUR

Tento konkrétny majetok bol zverený do správy správcovi na základe dodatku č. 4 zo dňa 23.02.2016 k Zriaďovacej listine Mestského múzea v Pezinku zo dňa 28.02.2003, v zmysle uznesenia MsZ č. 15/2016 zo dňa 18.02.2016.

Odňatie sa zrealizuje rovnako dodatkom k Zriaďovacej listine Mestského múzea v Pezinku.

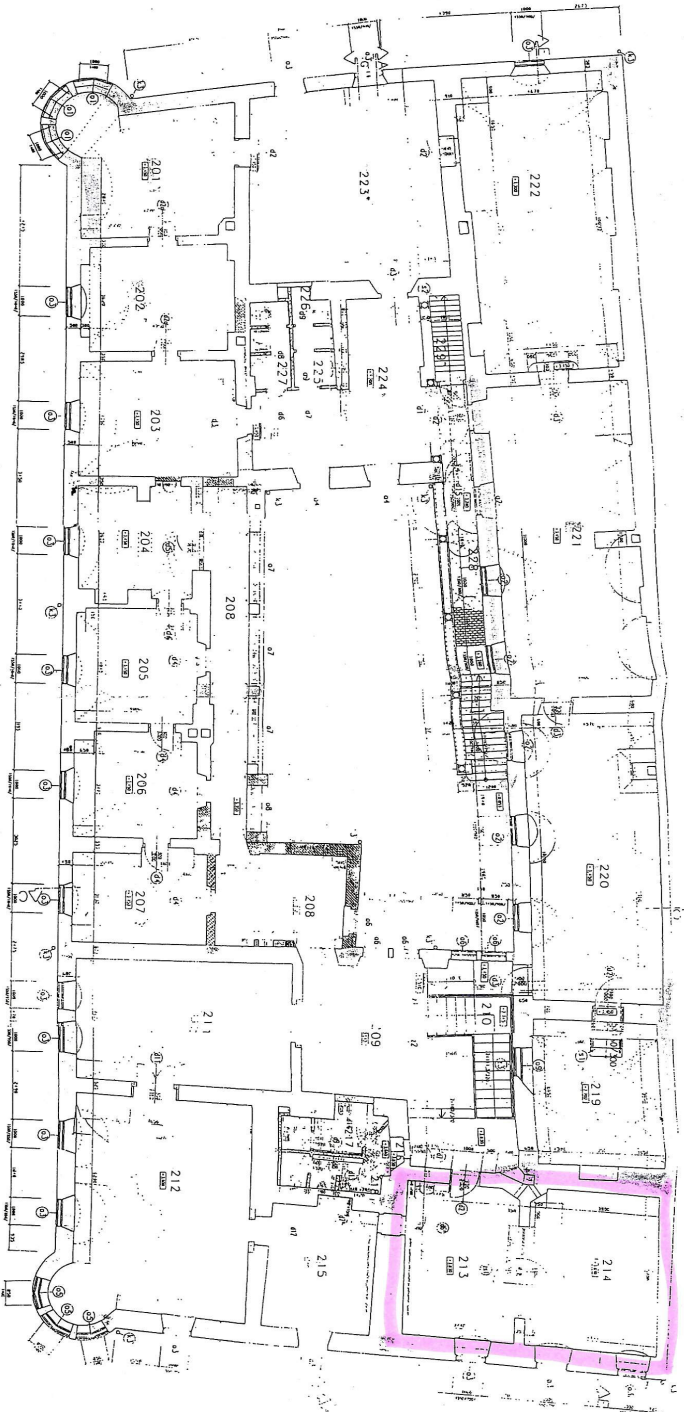

č.m.	201	202	203	204	205	206	207	208	209	210	211	212	213	214	215
m ²	25,70	19,10	22,25	15,50	17,00	15,65	15,25	34,30	34,60	7,90	31,85	50,65	21,50	29,95	16,45
č.m.	216	217	218	219	220	221	222	223	224	225	226	227	228	229	
m ²	3,40	4,00	3,30	23,00	46,60	53,95	51,90	45,70	30,61	2,80	1,10	4,20	11,25	2,95	

MURURI
- PLOŠT
920,83 m²

311,11 m²
201,60 m²
98,00 m²

Σ 612,71 m²

STARÁ KADNICA, M.Š. STEFANIKA 1
POSCHODIE

úpravovaný portál: 524,6

úpravovaný portál: 524,6
úpravovaný portál: 225,1 m²